

## Campus Solution

# Organisationsdiagramme aus SAP<sup>®</sup> HCM

## OrgPublisher for SAP<sup>®</sup> solutions

### BESCHREIBUNG

Unternehmenslandschaften ändern sich heute laufend: Firmen fusionieren oder werden akquiriert, Niederlassungen werden eröffnet oder geschlossen, Mitarbeiter treten ein, scheiden aus, werden befördert oder gehören zeitweise einem Projekt-Team an. Für die Personalabteilungen wird es fortlaufend schwieriger, den Überblick zu behalten und aktuelle Informationen bereit zu stellen. Der OrgPublisher bietet hier die optimale Unterstützung.

### ÜBERBLICK ÜBER DIE LÖSUNG

#### UNTERNEHMENS-ORGANIGRAMME

**Vorlagen für den Diagrammentwurf** - Durch professionell gestaltete Diagrammvorlagen sehen Ihre Diagramme besser aus als je zuvor.

**Einfache Erstellung der Diagramme** - Automatisierte Assistenten führen Sie durch den gesamten Prozess zur Erstellung des Diagramms.

**Mehrere Datenquellen** - Mitarbeiterdaten aus verschiedensten Datenquellen aus dem Unternehmenssystem, wie z. B. HR, CRM, Karriere- und Nachfolge-Management können Sie problemlos zusammenführen und diese Informationen grafisch darstellen.

**Berichtshierarchien** - Sie können verschiedene Arten von Berichtshierarchien grafisch darstellen, einschliesslich der Beziehungen zwischen einzelnen Personen und Positionen sowie von matrixförmigen Beziehungen.

**Konfigurierbare Diagrammstile** - Sie können mehrere Ansichten auf der Grundlage derselben Informationsquelle einschliesslich von Kostenstellen, Organisationseinheiten, geografischen Regionen usw. anlegen.

**Integration von Microsoft<sup>®</sup> und Adobe<sup>®</sup>** - Problemlose Übertragung von Daten aus OrgPublisher zu PowerPoint, Excel und PDF.

**Diagrammlegende** - Sie können mittels einer konfigurierbaren Legende problemlos die Inhalte der anzuzeigenden Diagramme definieren.

**Flexible Druckmöglichkeiten** - Druck von Diagrammen in Form von Seiten oder eines Buches mit zahlreichen Optimierungsfunktionen für den Druck.

### ANALYSE

**Zusammenfassungs-Ansicht** - Problemlose Erzeugung von Analysen und organisatorischen Statistiken wie z. B. über den Personalbestand, offene Stellen, Nachfolgepläne usw.

**Suche und Gruppen** - Such- und Berichtsfunktionen bieten dem Benutzer vordefinierte Abfragen in Verbindung mit leistungsfähigen Ad-hoc- Suchwerkzeugen.

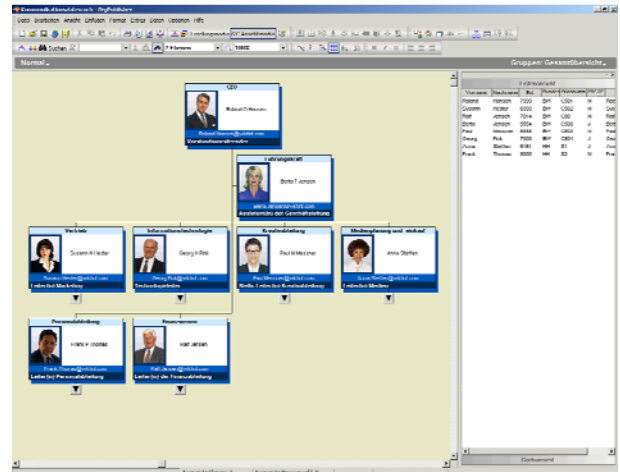

Mit OrgPublisher können Sie schnell verlässliche und informative Mitarbeiterberichte und Organigramme erzeugen.

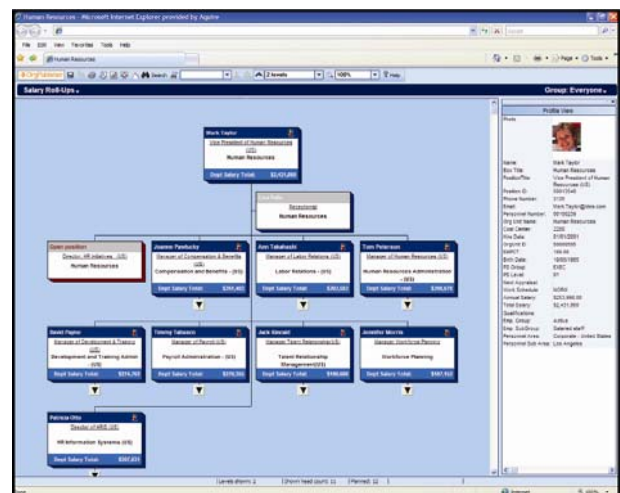

OrgPublisher kann auf praktisch alle Datenquellen zugreifen und sofort Berichte mit Mitarbeiterzahlen, Lohn- und Gehaltsinformationen, Leistungsdaten usw. darstellen.

**Diagramm-Spotlighting** - Mit dieser innovativen Funktion können Sie Personen und Positionen im gesamten Diagramm hervorheben, die Ihren Suchkriterien entsprechen.

**Profil in der Box** - Sie können sich detaillierte Informationen über eine Person oder Position anzeigen lassen, indem Sie mit dem Mauszeiger auf eine bestimmte Box zeigen. Durch ein Popup-Fenster erhalten Sie rasch einen ersten Überblick.

**Hyperlinks** - Direkte Verknüpfungen zu weiteren Informationsquellen wie Dokumenten, Anwendungen usw.

## Campus Solution

# Organisationsdiagramme aus SAP<sup>®</sup> HCM

## OrgPublisher for SAP<sup>®</sup> solutions

### PLANUNG UND MODELLIERUNG

**OrgPlan<sup>™</sup>** - Vereinfachen Sie Ihre Organisationsplanung in einer sicheren webbasierten Planungsumgebung.

**Ziehen und Ablegen** - Nehmen Sie mit Hilfe einfacher Bearbeitungswerkzeuge durch Ziehen und Ablegen Änderungen an bestehenden Diagrammen vor.

**Änderungsberichte** - Schnelle Erzeugung von Berichten zur Analyse Ihrer Änderungen.

### NACHFOLGEPLANUNG

**Vorkonfigurierte Vorlagen für Nachfolgeplanung** - Schnelle Erzeugung, Anzeige und Analyse von Nachfolgeplänen.

**Benutzerdefinierte Datenlayouts** - Problemlose Erzeugung von Orgfeldlayouts zur Hervorhebung einer beliebigen Vielzahl von Datenelementen der Nachfolgeplanung.

**Gruppenanalyse** - Rasche Suche nach Kandidaten und Plänen anhand beliebiger Kriterien.

### ARCHIVIERUNG

**OrgHistory<sup>™</sup>** - Automatisierung der regelmässigen Archivierung von Organigrammen.

**Vergleichen von Diagrammen** - Problemlose Überprüfung von Unterschieden zwischen zwei Organigrammen, um festzustellen, welche Änderungen in verschiedenen Zeiträumen vorgenommen wurden.

### ERWEITERUNGEN ZU ORGPUBLISHER

**Erweiterung für Realtime-Diagramme** - Diese zusätzliche Option bietet Datenzugriff in Echtzeit auf Ihre SAP HCM-Daten. Mit ihrer Hilfe können auch alle spezifizierten SAP Sicherheitsautorisationen für die Einschränkung des Datenzugriffs erstellt werden, wobei sie eng mit dem SAP NetWeaver Portal verknüpft sind.

### ERHÖHUNG DES NUTZWERTES VON SAP-DATEN

OrgPublisher<sup>™</sup> für SAP bietet Funktionalitäten, mit denen die Benutzer die in SAP enthaltenen Informationen über organisatorische Hierarchien und das Humankapital in Diagrammen rasch darstellen, anzeigen, modellieren und analysieren können.

- ❖ Ausgewählt von weltweit mehr als 700 SAP-Kunden, die in ihren jeweiligen Branchen führend sind.
- ❖ Konkurrenzlos bei der Gesamtzahl von SAP-Installationen in Unternehmen mit 25.000 bis 150.000 Mitarbeitern.
- ❖ Problemlose Integration in Funktionen von SAP Enterprise Portal und SAP HCM einschliesslich PPOM, PPOME und MDT.
- ❖ Rasche Installation und Konfigurierung von Diagrammen mit Hilfe einfacher Assistenten.

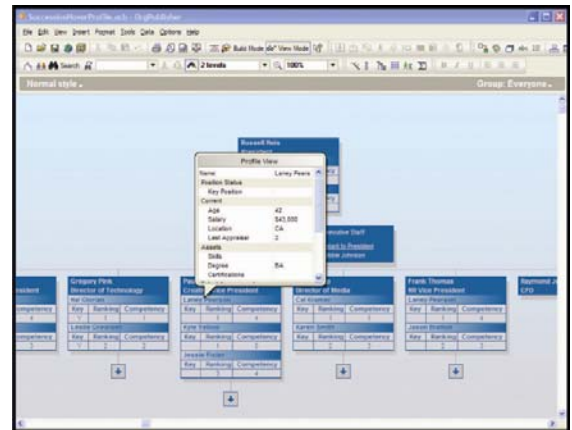

Mit OrgPublisher können Sie sich detaillierte Informationen über eine Person oder Position anzeigen lassen, indem Sie mit dem Mauszeiger auf eine bestimmte Box zeigen.

- ❖ Keine benutzerspezifische Programmierung erforderlich.
- ❖ Zugriff auf alle standardisierten und benutzerdefinierten Infotypen.
- ❖ Anzeige von Manageransichten mit den nachgeordneten Hierarchien.
- ❖ Integrierte Sicherheit zur Begrenzung des Zugriffs auf vertrauliche Daten.

### TECHNISCHE INFORMATIONEN

- ❖ Unterstützt die SAP<sup>®</sup>-Versionen ab 4.7.
- ❖ Browser-basierte Anzeige- und Administrationsoptionen mit Thin-Client (Zero Install) und Rich-Client (ActiveX-Plug-In).
- ❖ Verschiedene Datenzugriffsverfahren einschliesslich des Echtzeit-Datenzugriffs und/oder zeitlich geplanter Übertragungen von Datenblöcken.
- ❖ Umfangreiche Unterstützung von Unternehmensdatenquellen einschliesslich Datenbanken, XML, CSV, LDAP/AD usw.
- ❖ Mit Hilfe leistungsfähiger Sicherheitsoptionen können Administratoren Datenelemente, die Navigation in Diagrammen, Funktionen und Single-Sign-On-Anmeldungen kontrollieren und steuern.
- ❖ Die bewährte Zuverlässigkeit und Leistungsfähigkeit ist durch Unternehmen nachgewiesen, die bis zu einer Million Mitarbeiterdatensätze in den Diagrammen verwalten.
- ❖ Das Software Developer's Kit bietet eine leistungsfähige Programmierschnittstelle.

HR Campus AG  
 Bannweg 13  
 CH-8322 Madetswil / Zürich  
 Phone: +41 (0)43 355 60 70  
 E-Mail: office@hr-campus.ch