

Campus Starter

Ihr Einstieg in die Personalwirtschaft

HR easy to go swiss+

BESCHREIBUNG

Speziell auf kleine und mittlere Unternehmen in der Schweiz zugeschnitten, ermöglicht HR easy to go swiss+ einen schnellen und kostengünstigen Einstieg in die Saläradministration.

Mit HR easy to go swiss+ steht kleinen und mittleren Firmen der Schweizer Unternehmenslandschaft eine vorkonfigurierte SAP HR-Lösung für die Personaladministration und -abrechnung Schweiz zur Verfügung. Nebst der Verwaltung und der Mutation sämtlicher Personaldaten ermöglicht die Lösung die komfortable Abwicklung der sich an den Lohnlauf anschliessenden Aktivitäten, wie z.B. der Zahlungs- lauf oder die Erstellung der AHV-Lohnbe- scheinigung. Frei konfigurierbare Auswertungen runden das Paket optimal ab. Die SUVA- Zertifizierung garantiert eine gesetzeskonforme Berechnung sämtlicher Sozialversicherungskom- ponenten (AHV, ALV etc.) sowie die Korrektheit der erstellten Auswertungen.



HR EASY TO GO SWISS+ – DAS PACKAGE

HR easy to go swiss+ steht nicht nur für die Software (HR Best Practices), sondern beinhaltet die schnelle Produktivsetzung zum Fixpreis anhand der Einführ- methodik. Die Einführung wird ausschliesslich durch ausgebildete Berater durchgeführt und nimmt nur wenige Tage in Anspruch. Ein weiterer Bestandteil des Gesamtpakets ist der Workshop für die Kunden- mitarbeiter sowie die umfangreiche Endbenutzerdo- kumentation, die Schritt für Schritt alle enthaltenen Geschäftsprozesse ausführlich beschreibt.

HR easy to go⁺

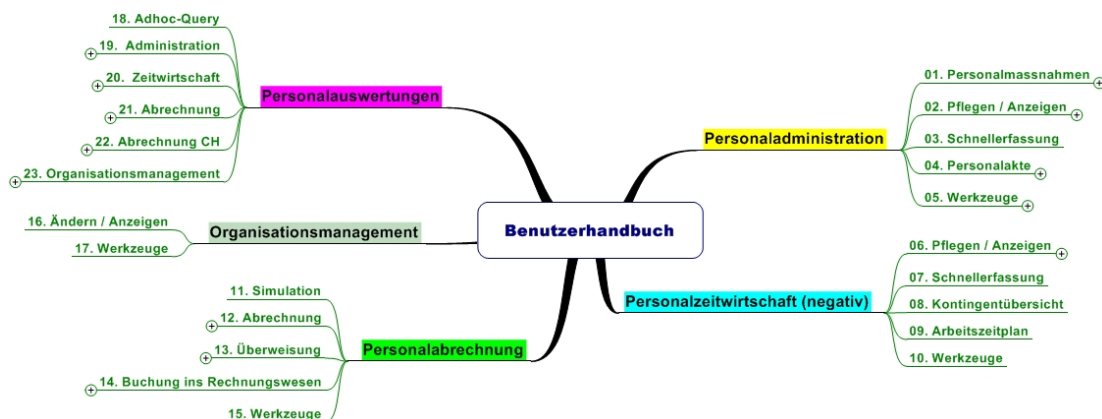

Campus Starter

Ihr Einstieg in die Personalwirtschaft

HR easy to go swiss+

HR EASY TO GO SWISS+ – EINE OFFENE LÖSUNG

HR easy to go swiss+ ist keine Sackgasse! Entschieden sich ein Unternehmen dafür, das Personalsystem weiter auszubauen, z.B. in Hinblick auf Personalentwicklung oder Bewerbermanagement, so ist das problemlos möglich. Die dafür notwendige Software ist bereits beim Kunden installiert.

Die Stammdatenverwaltung ermöglicht die Erfassung und die Mutation sämtlicher Mitarbeiterdaten:

- ❖ persönliche Mitarbeiterdaten (Name, Adresse, Bankverbindung, Familiendaten usw.)
- ❖ abrechnungsrelevante Daten (Basisbezüge, sonstige Bezüge, Darlehen usw.)
- ❖ Zeitdaten (Überzeiten, Abwesenheit usw.)

Die Abwicklung personalwirtschaftlicher Abläufe (z.B. Eintritt, Pensionierung, organisatorischer Wechsel) erfolgt prozessorientiert, sodass sichergestellt wird, dass alle für die korrekte Erledigung eines Geschäftsfalles relevanten Daten vom Sachbearbeiter mutiert bzw. erfasst werden.

Sämtliche Stammdaten sind mit einem Gültigkeitszeitraum versehen, sodass auch rückwirkende und zukünftige Mutationen erfasst werden können und eine vollständige Mitarbeiterhistorie vorhanden ist.

Kernstück von HR easy to go ist die Salärabrechnung mit allen zugehörigen Folgeaktivitäten. Die Abrechnung berücksichtigt sämtliche gesetzlichen und kantonalen Anforderungen in Bezug auf AHV/ALV, UVG, Familienzulagen und Steuer.

Weitere Funktionen der Salärabrechnung sind:

- ❖ automatische Berechnung eines 13. Monatslohns mit Rückstellungsbildung
- ❖ Pensionskasse
- ❖ Krankentaggeldversicherung
- ❖ Pro-Rata-Berechnung bei untermonatigem Ein- bzw. Austritt
- ❖ Zahlungslauf (DTA) via Liste, Diskette oder Modem
- ❖ Anbindung an die Finanzbuchhaltung und das Controlling

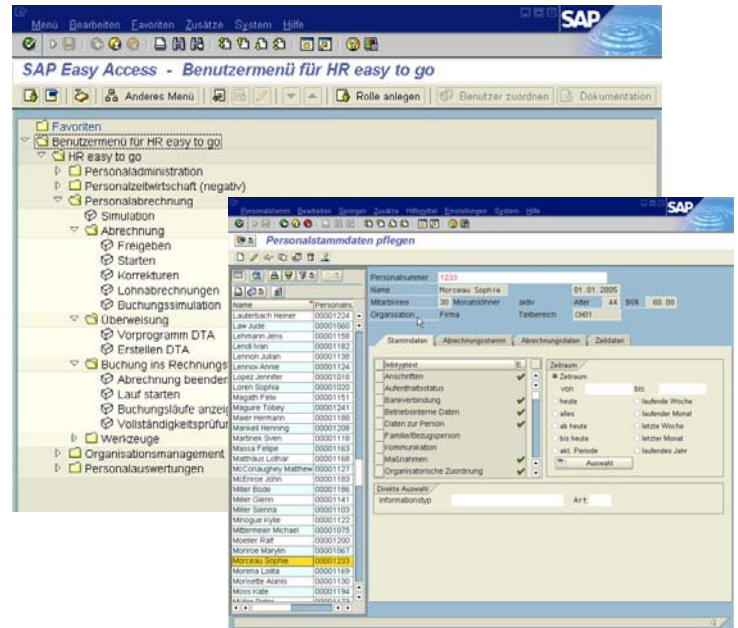

Das Berichtswesen von HR easy to go swiss+ beinhaltet Auswertungen für die Personaladministration, für die Salärabrechnung sowie für die Zeitwirtschaft:

ADMINISTRATION

- ❖ Mitarbeiterliste
- ❖ Personalstammblatt
- ❖ Personalakte
- ❖ Ein-/Austritte
- ❖ Dienstjubiläen

ZEITDATEN

- ❖ Arbeitszeitplan
- ❖ Abwesenheitskontrolle
- ❖ Ferienkontrolle

ABRECHNUNG

Das umfangreiche Berichtswesen der Salärabrechnung beinhaltet neben den gesetzlichen Auswertungen (UVG-Jahresabrechnung, AHV-Lohnbescheinigung, FAK-Abrechnung, Quellensteuerabrechnung, BFS-Statistik, ASM-Statistik etc.) eine Vielzahl von Standardreports zur flexiblen Auswertung der Salärdaten.

- ❖ Lohnartenrekapitulation
- ❖ Lohnartenverteilung
- ❖ Lohnartennachweis
- ❖ Lohnkonto

VERFÜGBARE RELEASE

- ❖ Ab 4.6 C

HR Campus AG
 Bannweg 13
 CH-8322 Madetswil / Zürich
 Phone: +41 (0)43 355 60 70
 E-Mail: office@hr-campus.ch