

Campus Solution

Web-Zeiterfassung

eTime

ZEITERFASSUNG ÜBER INTRANET

Lassen Sie Ihre Mitarbeiter „Kommen“ und „Gehen“ über das Intranet, ohne eigenständige Zeiterfassungs-Hardware, aber mit der gleichen Art der Anbindung an SAP®, buchen.

ERFASSUNG ÜBER SAP-STANDARD

Durch Nutzung der SAP-Standardschnittstelle zur Anbindung von Zeiterfassungs-Systemen HR-PDC wird von SAP HR ein HR-Ministamm an eTime übergeben. Die Buchungen der Mitarbeiter erfolgen dann asynchron zu SAP, um zeitnah an die SAP Personalzeitwirtschaft übergeben zu werden.

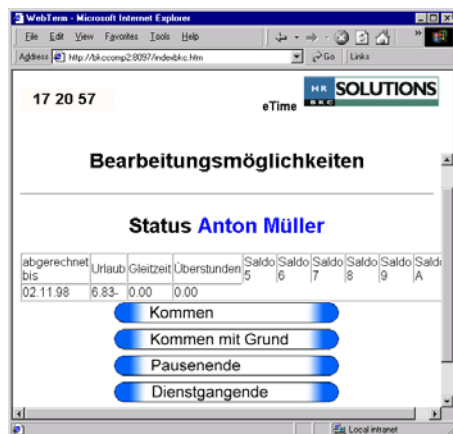

MEHR ALS "KOMMEN" UND "GEHEN". NEUES RELEASE HR PDC 4.5

Ab Rel. 4.5 hat SAP den Umfang der Buchungsarten erweitert. Sie können beispielsweise eine Verbindung zwischen Buchungen und Kostenträger herstellen oder einen „Kostenstellenwechsel“ erzeugen.

BRENNPUNKT SICHERHEIT

Die Buchungszeiten werden vom zentralen Rechner gelesen. Sie können wahlfrei eine Autorisierung der Benutzer über Eingabekombinationen aus Personal-, Ausweisnummer und PIN-Code realisieren.

WIRTSCHAFTLICHKEIT

Durch die Verwendung des Arbeitsplatzrechners können Sie sich aufwendige Technik und zusätzliche Vernetzung ersparen.

IST DAS ERST DER ANFANG?

Es ist zu erwarten, dass zukünftig erweiterte Funktionen verfügbar sind, beispielsweise Saldenänderung oder gruppenübergreifende Erfassungen. Auf Grundlage von BAPI's und unter Nutzung des SAP-ITS können diese Erweiterungen optimal abgebildet werden.

MÖCHTEN SIE EINE KOMFORTABLE ANWESENHEITSANZEIGE?

Unsere WEB-Anwesenheitsanzeige zeigt Ihnen auf einen Blick, welche Mitarbeiter anwesend, erlaubt oder unerlaubt abwesend, in der Pause oder auf Dienstgang sind.

MÖCHTEN SIE EINE KOMFORTABLE ANWESENHEITSANZEIGE?

Unsere WEB-Anwesenheitsanzeige zeigt Ihnen auf einen Blick, welche Mitarbeiter anwesend, erlaubt oder unerlaubt abwesend, in der Pause oder auf Dienstgang sind.

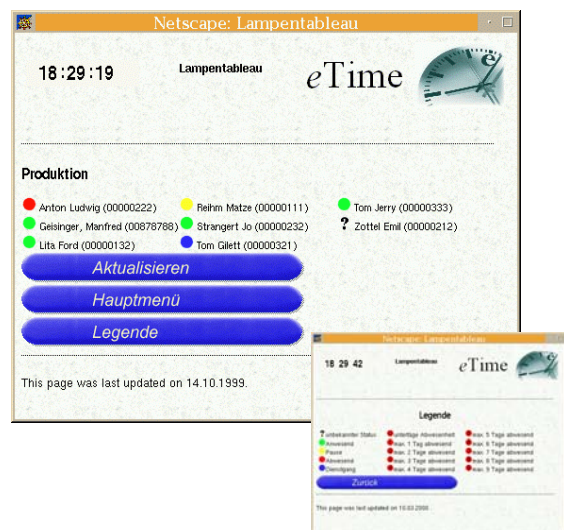

Neben den über die SAP-Stammdatenversorgung versendeten Informationen haben Sie die Möglichkeit, auch in der Zukunft liegende Abwesenheiten an die WEB-Anwesenheitsanzeige zu übergeben.

Somit haben Sie einen vollständigen Überblick über den Anwesenheitsstatus Ihrer Mitarbeiter.

PRAKTISCHE WEB-AUSWEISVERWALTUNG

Mit der Web-Ausweisverwaltung versetzen wir Sie in die Lage, SAP-Ausweisinformationen dauerhaft zu verändern und durch externe Ausweise zu ergänzen. Möchten Sie Besuchern einen Tagesausweis aushändigen, Dauerbesuchern den täglichen Gang zum Pfortner ersparen oder haben Sie fremdes Personal in Ihrer Firma, das ebenfalls für bestimmte Bereiche Zugang erhalten soll?

Campus Solution

Web-Zeiterfassung

eTime

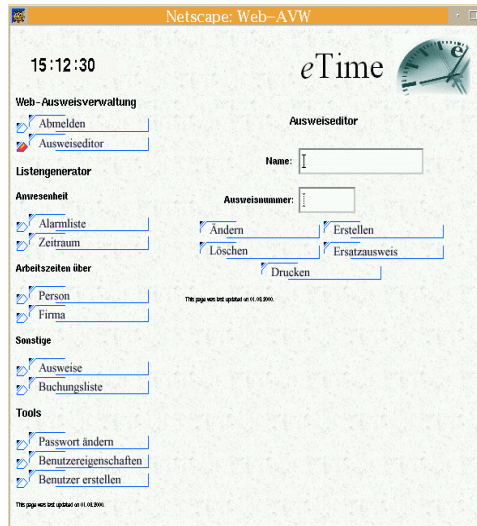

AUSWERTUNGEN UND AUSWEISE

Durch eTime verschaffen Sie sich einen schnellen Überblick über ausgegebene Ausweise und Anwesenheitsstatus. Selbst die Bereitstellung von Besucher-ausweis-Protokollen wird unterstützt.

ZEITKONTEN FÜR FREMDARBEITER

Sie können Fremdarbeitern einen Minischicht-plan zuordnen, um so eine bessere Kontrolle über deren Arbeitszeit zu erhalten.

FORTSCHRITTLICHE TECHNIK

Die WEB-Ausweisverwaltung ist eine Client-/ Server-Anwendung, welche Ihnen die dezentrale Pflege von Ausweisinformationen ermöglicht. Damit können Sie z.B. auf Werksebene Zutrittsrechte vergeben lassen; diese Änderungen werden mit den von SAP geladenen Informationen immer wieder abgemischt.

HABEN SIE SCHON EINE ELEKTRONISCHE ZEITERFASSUNG?

Kein Problem mit unserem IC-MUX. IC-MUX ist ein Multiplexer für Zeiterfassungssysteme, bei denen Personal- und Ausweisdaten aus unterschiedlichen Quellen (Mandanten) verwendet werden sollen.

Die Besonderheit des IC-MUX ist, dass er die Ausweisnummern der einzelnen Mandanten bei der Bündelung so anpasst, dass sie einmalig und unverwechselbar sind. Somit lassen sich auch Systeme verbinden, bei denen aufgrund gleicher Ausweisnummern eine gemeinsame Nutzung der Zeiterfassung sonst nicht möglich wäre.

Zeiterfassungs-Liste 1

Name: Peter Pause

Personalnummer: 00001046

von Datum: 04.03.2002

Datum	Arbeitsbeginn	Arbeitsende	Pausen/Wegezeit	Ist Arbeitszeit	Fehl
04.03.2002 Mo	08:00:00	17:00:00	00:50	00:00:00	00:0
05.03.2002 Di	08:00:00	17:00:00	00:50	00:00:00	00:0
06.03.2002 Mi	09:00:00	17:00:00	00:50	00:00:00	00:0
07.03.2002 Do	08:00:00	13:00:00	00:50	00:00:00	00:0

VERFÜGBARKEIT

Die Produkte der Picaso sind in Release 3.0, 3.1, 4.0, 4.5 und 4.6 einsetzbar. eTime ist auch unter (dem aktuellen) CA-PDC Release 3.0 ablauffähig und ermöglicht Ihnen einen sanften Übergang zu Release 4.5.

PROFITS:

- **Offline-Zeiterfassung und Anwesenheitsanzeige**
- **Individuelles Corporate Design möglich**
- **Kombinationsmöglichkeiten mit Online-Zeitnachweis und Online-CATS**
- **KIOSK-tauglich**
- **Vielfältige Kombinationsmöglichkeiten bezüglich der Erfassungshardware**